

HOTĂRÂRE

privind aprobarea organigramei și a statului de funcții pe anul 2007 pentru aparatul de specialitate al Primarului municipiului Pașcani

Consiliul Local al municipiului Pașcani, județul Iași;

Având în vedere referatul nr.16795/22.12.2006 al compartimentului Resurse
umane din cadrul Primăriei municipiului Pașcani;

Având în vedere prevederile H.G. nr. 1.425/2006 pentru aprobarea Normelor
metodologice de aplicare a prevederilor Legii securității și sănătății în muncă nr. 319/2006;

Având în vedere prevederile H.G. nr. 246/2006 pentru aprobarea Strategiei
naționale privind accelerarea dezvoltării serviciilor comunitare de utilități publice;

Având în vedere prevederile Legii nr.188/1999 privind Statutul funcționarilor
publici, modificată și completată;

Având în vedere prevederile Legii nr. 7/2004 privind Codul de conduită a
funcționarilor publici;

În temeiul Legii nr. 154/1998 privind sistemul de stabilire al salariilor de bază
sectorului bugetar și a indemnizațiilor pentru persoanele care ocupă funcții de demnitate
publică;

Având în vedere prevederile Legii nr.53/2003-Codul Muncii, modificată și
completată;

Având în vedere prevederile art. 38, alin. (3) litera b) din Legea nr.
2001 privind administrația publică locală, cu modificările și completările ulterioare ;

În temeiul art. 46 din Legea nr. 215/2001,modificată și completată;

HOTĂRĂȘTE:

Art. 1 Se aprobă organigrama pe anul 2007, pentru aparatul de specialitate al municipiului Pașcani, conform anexei nr. 1, parte integrantă din prezenta hotărâre.

Art. 2 Se aprobă statul de funcții pe anul 2007, pentru funcționarii publici din aparatul de specialitate al Primarului municipiului Pașcani, conform anexei nr. 2A parte integrantă din prezenta hotărâre.

Art. 3 Se aprobă statul de funcții pe anul 2007 pentru personalul contractual din aparatul de specialitate al Primarului municipiului Pașcani, conform anexei nr. 3 care face parte integrantă din prezenta hotărâre.

Art. 4 Cu data adoptării prezentei hotărâri se revocă Hotărârea Consiliului Local al municipiului Pașcani nr.19 /22.02.2006, privind aprobarea numărului de posturi, organigramei și statului de funcții pentru serviciile publice ale municipiului Pașcani pentru anul 2006.

Art. 5 Se încredințează cu ducerea la îndeplinire a prezentei hotărâri Primarul municipiului Pașcani, în calitate de ordonator principal de credite.

Art. 6 Prezenta hotărâre se comunică în copie :

- Instituției Prefectului județului Iași ;
- Primarului municipiului Pașcani ;
- Compartimentului Resurse umane ;
- Serviciului Buget,Financiar,Contabilitate;

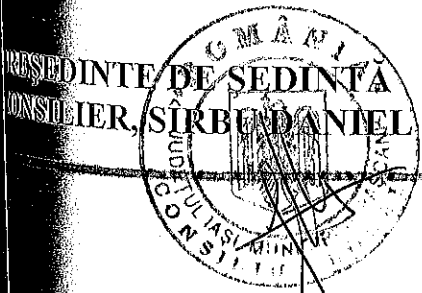

CONTRASEMNEAZĂ,
SECRETAR,
ZUZAN MIRCEA

185
27.12.2007

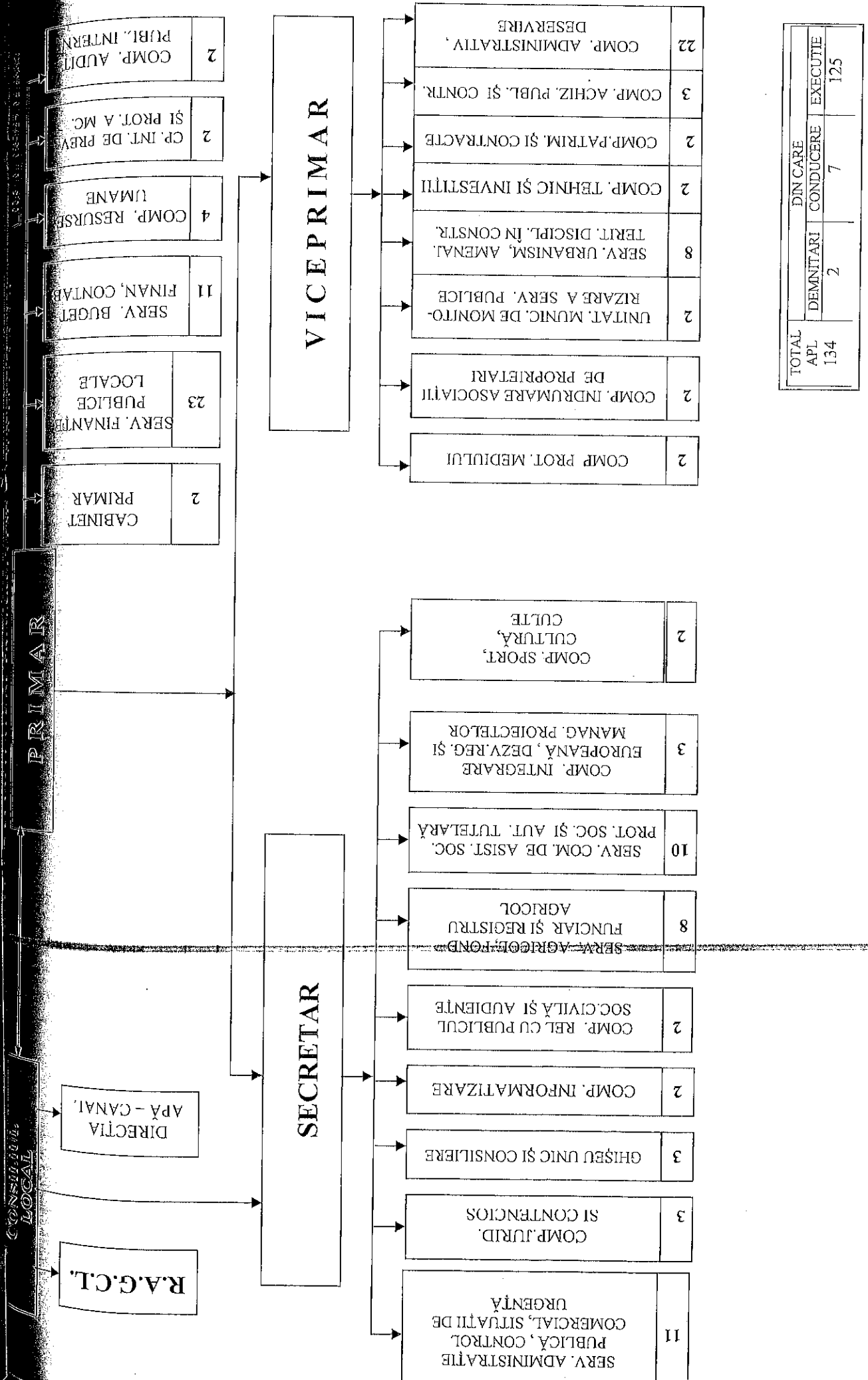

STAT DE FUNCȚII

PENTRU FUNCȚIONARIII PUBLICI

DIN CADRUL APARATULUI DE SPECIALITATE
AL PRIMARULUI MUNICIPIULUI PAȘCANI

NR. CRT.	FUNȚIA	CATEGORIA	CLASA	GRAD	NUMĂR POSTURI
1.	SECRETAR CONSILIU LOCAL	FP CONDUCERE	I	-	1
TOTAL					1

SERVICIU ADMINISTRATIE PUBLICĂ,
CONTROL COMERCIAL, SITUATII DE URGENTĂ

NR. CRT.	FUNȚIA	CATEGORIA	CLASA	GRAD	NUMAR POSTURI
1.	ȘEF SERVICIU	FP CONDUCERE	I	-	1
2.	CONSILIER	FP EXECUTIE	I	S	1
3.	INSPECTOR	FP EXECUTIE	I	P	1
4.	INSPECTOR	FP EXECUTIE	I	A	1
5.	REFERENT	FP EXECUTIE	III	S	3
TOTAL					7

COMPARTIMENT JURIDIC ȘI CONTENCIOS,

NR. CRT.	FUNȚIA	CATEGORIA	CLASA	GRAD	NUMAR POSTURI
1.	CONSILIER JURIDIC	FP EXECUTIE	I	S	2
2.	CONSILIER JURIDIC	FP EXECUTIE	I	P	1
TOTAL					3

GHİȘEU UNIC ȘI CONSILIERE

NR. CRT.	FUNȚIA	CATEGORIA	CLASA	GRAD	NUMAR POSTURI
1.	REFERENT	FP EXECUTIE	III	S	1
2.	REFERENT	FP EXECUTIE	III	P	2
TOTAL					3

COMPARTIMENT INFORMATIZARE

NR. CRT.	FUNCȚIA	CATEGORIA	CLASA	GRAD	NUMĂR POSTURI
1.	CONSILIER	FP EXECUTIE	I	S	2
	TOTAL				2

COMPARTIMENT RELAȚII CU PUBLICUL,
SOCIETATE CIVILĂ ȘI AUDIENȚE

NR. CRT.	FUNCȚIA	CATEGORIA	CLASA	GRAD	NUMĂR POSTURI
1.	CONSILIER	FP EXECUTIE	I	S	1
2.	REFERENT	FP EXECUTIE	III	S	1
	TOTAL				2

SERVICIU AGRICOL, FOND FUNCJAR
ȘI REGISTRU AGRICOL

NR. CRT.	FUNCȚIA	CATEGORIA	CLASA	GRAD	NUMĂR POSTURI
1.	ȘEF SERVICIU	FP CONDUCERE	I	-	1
2.	CONSILIER JURIDIC	FP EXECUTIE	I	S	1
3.	CONSILIER	FP EXECUTIE	I	S	3
4.	INSPECTOR	FP EXECUTIE	I	P	1
5.	REFERENT	FP EXECUTIE	III	S	2
	TOTAL				8

SERVICIU COMUNITAR DE ASISTENȚĂ SOCIALĂ,
PROTECȚIE SOCIALĂ ȘI AUTORITATE TUTELARĂ

NR. CRT.	FUNCȚIA	CATEGORIA	CLASA	GRAD	NUMAR POSTURI
1.	ȘEF SERVICIU	FP CONDUCERE	I	-	1
2.	CONSILIER JURIDIC	FP EXECUTIE	I	P	1
3.	INSPECTOR	FP EXECUTIE	II	P	1
4.	INSPECTOR	FP EXECUTIE	II	D	2
5.	REFERENT	FP EXECUTIE	III	S	3
6.	REFERENT	FP EXECUTIE	III	P	2
	TOTAL				10

COMPARTIMENT INTEGRARE EUROPEANĂ,
DEZVOLTARE REGIONALĂ ȘI MANAGEMENTUL PROIECTELOR

NR. CRT.	FUNCȚIA	CATEGORIA	CLASA	GRAD	NUMAR POSTURI
1.	CONSILIER	FP EXECUTIE	I	S	2
2.	INSPECTOR	FP EXECUTIE	I	D	1
	TOTAL				3

SERVICIUL FINANTE PUBLICE LOCALE

NR. CRT.	FUNCȚIA	CATEGORIA	CLASA	GRAD	NUMAR POSTURI
1.	SEF SERVICIU	FP CONDUCERE	I	-	1
2.	CONSILIER	FP EXECUTIE	I	S	2
3.	CONSILIER JURIDIC	FP EXECUTIE	I	A	1
4.	INSPECTOR	FP EXECUTIE	I	P	2
5.	INSPECTOR	FP EXECUTIE	I	A	2
6.	REFERENT DE SPECIALITATE	FP EXECUTIE	I	A	1
7.	REFERENT	FP EXECUTIE	III	S	2
8.	REFERENT	FP EXECUTIE	III	P	1
TOTAL					12

SERVICIU BUGET, FINANCIAR, CONTABILITATE

NR. CRT.	FUNCȚIA	CATEGORIA	CLASA	GRAD	NUMAR POSTURI
1.	SEF SERVICIU	FP CONDUCERE	I	-	1
2.	CONSILIER	FP EXECUTIE	I	S	4
3.	INSPECTOR	FP EXECUTIE	I	P	2
4.	REFERENT	FP EXECUTIE	III	S	2
5.	REFERENT	FP EXECUTIE	III	P	1
TOTAL					10

COMPARTIMENT RESURSE UMANE

NR. CRT.	FUNCȚIA	CATEGORIA	CLASA	GRAD	NUMAR POSTURI
1.	CONSILIER	FP EXECUTIE	I	S	1
2.	INSPECTOR	FP EXECUTIE	I	P	1
3.	INSPECTOR	FP EXECUTIE	I	A	1
4.	REFERENT	FP EXECUTIE	III	P	1
TOTAL					4

COMPARTIMENT INTERN DE PREVENIRE SI PROTECTIE A MUNCII

NR. CRT.	FUNCȚIA	CATEGORIA	CLASA	GRAD	NUMAR POSTURI
1.	CONSILIER	FP EXECUTIE	I	S	2
TOTAL					2

COMPARTIMENT AUDIT PUBLIC INTERN

NR. CRT.	FUNCTIA	CATEGORIA	CLASA	GRAD	NUMAR POSTURI
1.	AUDITOR	FP EXECUTIE	I	S	2
	TOTAL				2

COMPARTIMENT PROTECTIA MEDIULUI

NR. CRT.	FUNCTIA	CATEGORIA	CLASA	GRAD	NUMAR POSTURI
1.	CONSILIER	FP EXECUTIE	I	S	1
2.	INSPECTOR	FP EXECUTIE	I	P	1
	TOTAL				2

COMPARTIMENT
ÎNDRUMARE ASOCIATII PROPRIETARI

NR. CRT.	FUNCTIA	CATEGORIA	CLASA	GRAD	NUMAR POSTURI
1.	AUDITOR	FP EXECUTIE	I	P	1
2.	CONSIL. JURIDIC	FP EXECUTIE	I	D	1
	TOTAL				2

UNITATEA MUNICIPALĂ DE MONITORIZARE
A SERVICIILOR PUBLICE

NR. CRT.	FUNCTIA	CATEGORIA	CLASA	GRAD	NUMAR POSTURI
1.	CONSILIER	FP EXECUTIE	I	S	1
2.	INSPECTOR	FP EXECUTIE	I	P	1
	TOTAL				2

SERVICIUL URBANISM, AMENAJAREA TERITORIULUI,
DISCIPLINĂ ÎN CONSTRUCȚII,

NR. CRT.	FUNCTIA	CATEGORIA	CLASA	GRAD	NUMAR POSTURI
1.	ȘEF SERVICIU	FP CONDUCERE	I	-	1
2.	CONSILIER	FP EXECUTIE	I	S	4
3.	INSPECTOR	FP EXECUTIE	I	P	1
4.	REFERENT SPECIALITATE	FP EXECUTIE	II	S	1
5.	REFERENT	FP EXECUTIE	III	S	1
	TOTAL				8

- 5 -

SERVICIUL TEHNIC SI INVESTITII,

NR. CRT.	FUNCTIA	CATEGORIA	CLASA	GRAD	NUMAR POSTURI
	CONSILIER	FP EXECUTIE	I	S	2
TOTAL					2

COMPARTIMENT PATRIMONIU SI CONTRACTE

NR. CRT.	FUNCTIA	CATEGORIA	CLASA	GRAD	NUMAR POSTURI
	CONSILIER	FP EXECUTIE	I	S	2
TOTAL					2

COMPARTIMENT ACHIZITII PUBLICE SI CONTRACTE

NR. CRT.	FUNCTIA	CATEGORIA	CLASA	GRAD	NUMAR POSTURI
	CONSILIER	FP EXECUTIE	I	S	2
	CONSILIER JURIDIC	FP EXECUTIE	II	P	1
TOTAL					3

TOTAL FUNCȚIONARI PUBLICI = 90

DIN CARE :

- POSTURI CONDUCERE = 7
- POSTURI EXECUTIE = 83

DIN CARE :

- SUPERIOR = 51
- PRINCIPAL = 22
- ASISTENT = 6
- DEBUTANT = 4

CONSILIUL LOCAL MUNICIPAL
PASCANI
JUDEȚUL IAȘI

ANEXA 2 B LA
HOTĂRÂREA NR.185
DIN 27.12.2006

STAT DE FUNCȚII

PRIVIND PERSONALUL CONTRACTUAL

DIN CADRUL APARATULUI DE SPECIALITATE
AL PRIMARULUI MUNICIPIULUI PASCANI

FUNCȚII DE DEMNITATE PUBLICĂ ALESE

NR. CRT.	FUNCȚIA	STUDII	NUMĂR DE POSTURI
1.	PRIMAR	S	1
2.	VICEPRIMAR	S	1
	TOTAL		2

SERVICIU ADMINISTRAȚIE PUBLICĂ,
CONTROL COMERCIAL, SITUAȚII DE URGENȚĂ

NR. CRT.	FUNCȚIA DE EXECUȚIE	STUDII	GRAD, TREAPTĂ	NUMĂR DE POSTURI
1.	CONSILIER	S	IA	1
2.	FUNCTIONAR	M	I	1
3.	ȘOFER	-	I	2
	TOTAL			4

COMPARTIMENT SPORT, CULTURĂ, CULTE,

NR. CRT.	FUNCȚIA DE EXECUȚIE	STUDII	GRAD, TREAPTĂ	NUMĂR DE POSTURI
1.	REFERENT DE SPECIALITATE	SSD	I	1
2.	REFERENT	M	IA	1
	TOTAL			2

CABINET PRIMAR,

NR. CRT.	FUNCȚIA DE EXECUȚIE	STUDII	GRAD, TREAPTĂ	NUMĂR DE POSTURI
3.	CONSILIER	S	IA	1
4.	REFERENT	M	IA	1
	TOTAL			2

SERVICIUL FINANTE PUBLICE LOCALE

NR. CRT.	FUNCȚIA DE EXECUȚIE	STUDII	GRAD, TREAPTĂ	NUMĂR DE POSTURI
1.	INSPECTOR	S	III	1
2.	REFERENT DE SPECIALITATE	SSD	I	1
3.	REFERENT	M	IA	1
4.	REFERENT	M	I	2
5.	REFERENT	M	II	1
6.	REFERENT	M	III	1
7.	LUCRATOR COMERCIAL	M	II	2
8.	LUCRATOR COMERCIAL	M	III	1
9.	SECRETAR DACTILOGRAF	M	I	1
TOTAL				11

SERVICIU BUGET, FINANCIAR, CONTABILITATE

NR. CRT.	FUNCȚIA DE EXECUȚIE	STUDII	GRAD, TREAPTĂ	NUMĂR DE POSTURI
1.	REFERENT	M	I	1
TOTAL				1

COMPARTIMENT ADMINISTRATIV, DESERVIRE

NR. CRT.	FUNCȚIA DE EXECUȚIE	STUDII	GRAD, TREAPTĂ	NUMĂR DE POSTURI
1.	MAISTRU	M	I	1
2.	MAGAZIONER (ARHIVAR)	M	I	1
3.	TELEFONIST	M	III	2
4.	SOFER		I	2
5.	MUNCITOR		I	2
6.	MUNCITOR		II	2
7.	MUNCITOR		III	2
8.	MUNCITOR		IV	2
9.	MUNCITOR		V	2
10.	MUNCITOR		VI	2
11.	INGRIJITOR		I	4
TOTAL				22

TOTAL PERSONAL CONTRACTUAL = 44

CONSILIUL LOCAL MUNICIPAL
PAȘCANI
JUDEȚUL IAȘI

ANEXA 3A
HOTĂRÂREA NR. 185
DIN 27.12.2006

STAT DE FUNCȚII

PENTRU FUNCȚIONARI PUBLICI

DIN CADRUL SERVICIULUI PUBLIC COMUNITAR
DE EVIDENȚĂ A PERSOANEI

NR. CRT.	FUNȚIA	CATEGORIA	CLASA	GRAD	NUMAR POSTURI
1.	ȘEF SERVICIU	FP CONDUCERE	I	-	1
	TOTAL				1

BIROUL DE EVIDENȚĂ A PERSOANEI

NR. CRT.	FUNȚIA	CATEGORIA	CLASA	GRAD	NUMAR POSTURI
1.	ȘEF BIROU	FP CONDUCERE	I	-	1
2.	REFERENT DE SPECIALITATE	FP EXECUTIE	II	S	1
3.	REFERENT	FP EXECUTIE	III	S	4
	TOTAL				6

COMPARTIMENT INFORMATIZARE

NR. CRT.	FUNCTIA	CATEGORIA	CLASA	GRAD	NUMAR POSTURI
1.	CONSILIER	FP EXECUTIE	I	S	1
2.	INSPECTOR	FP EXECUTIE	I	P	1
	TOTAL				2

COMPARTIMENT STARE CIVILĂ

NR. CRT.	FUNCTIA	CATEGORIA	CLASA	GRAD	NUMAR POSTURI
1.	CONSILIER	FP EXECUTIE	I	S	2
2.	INSPECTOR	FP EXECUTIE	I	P	2
3.	REFERENT	FP EXECUTIE	III	S	2
	TOTAL				6

TOTAL FUNCȚIONARI PUBLICI = 15

DIN CARE :

- **POSTURI CONDUCERE = 2**
- **POSTURI EXECUTIE = 13**

DIN CARE :

- **SUPERIOR = 10**
- **PRINCIPAL = 3**

CONSILIUL LOCAL MUNICIPAL
PASCANI
JUDEȚUL IAȘI

..ANEXA 3 B LA
HOTĂRÂREA NR. 185
DIN 27.12.2006

STAT DE FUNCȚII

PRIVIND PERSONALUL CONTRACTUAL

DIN CADRUL

SERVICIULUI PUBLIC COMUNITAR DE EVIDENȚĂ A PERSOANEI,

BIROU DE EVIDENȚĂ A PERSOANEI

NR. CR.	FUNȚIA DE EXECUȚIE	STUDII	GRAD, TREAPTĂ	NUMĂR DE POSTURI
1.	REFERENT	S	IA	2
TOTAL				2

TOTAL PERSONAL CONTRACTUAL = 2

CONSILIUL LOCAL MUNICIPAL
PASCANI
JUDEȚUL IAȘI

ANEXA 4 LA
HOTĂRÂREA NR. 185
DIN 27.12.2006

STAT DE FUNCȚII
privind activitatea GOSPODĂRIE COMUNALĂ

	Denumire funcție	Nivel studii	Grad sau Treapta	Nr. posturi
0	1	2	3	4
TESA				
1	SEF SECTOR -INGINER	S	IA	1
2	INGINER	S	IA	1
3	INGINER	S	I	3
4	INGINER	S	III	1
5	CONTABIL	M	IA	1
6	TEHNICIAN	M	IA	1
7	TEHNICIAN	M	III	1
TOTAL				9

ATELIER ÎNTREȚINERE - PARC AUTO

0	1	2	3	4
1	MAISTRU	M	I	1
2	MAGAZIONER	-	I	1
3	MECANIC UTILAJ	-	I	2
4	SOFER	-	I	2
5	SOFER	-	IV	1
6	MECANIC AUTO	-	I	1
7	MECANIC AUTO	-	III	1
8	SUDOR	-	I	1
9	LACATUS	-	I	1
10	LACATUS	-	II	1
11	ELECTRICIAN	-	II	1
12	ELECTRICIAN	-	IV	1
13	ELECTRICIAN	-	VI	1
14	STRUNGAR	-	I	1
15	ASFALTATOR	-	I	1
16	MUNCITOR CALIFICAT	-	I	1
17	MUNCITOR CALIFICAT	-	IV	1
18	MUNCITOR NECALIFICAT	-		2
TOTAL				21

SERĂ

Nr. crt.	Denumire funcție	Nivel studii	Grad sau Treapta	Nr. posturi
0	1	2	3	4
1.	INGINER	S	II	1
2.	TEHNICIAN	M	IA	1
3.	FOCHIST	-	I	2
4.	FOCHIST	-	VI	1
5.	HORTICULTOR	-	I	2
6.	HORTICULTOR	-	II	1
7.	MUNCITOR NECALIFICAT	-		11
	TOTAL			19

SPAȚII VERZI

Nr. crt.	Denumire funcție	Nivel studii	Grad sau Treapta	Nr. posturi
0	1	2	3	4
1.	INGINER	SSD	IA	1
2.	HORTICULTOR	-	I	2
3.	HORTICULTOR	-	IV	1
4.	MECANIC UTILAJ	-	I	1
5.	LACATUS	-	V	1
6.	MUNCITOR NECALIFICAT	-		16
	TOTAL			22

CONSTRUCTII REGIE PROPRIE

Nr. crt.	Denumire funcție	Nivel studii	Grad sau Treapta	Nr. posturi
0	1	2	3	4
1.	INGINER	S	III	1
2.	TEHNICIAN	-	IA	1
3.	MOZAICAR	-	II	1
4.	ZIDAR	-	I	1
5.	ZIDAR	-	II	1
6.	ZIDAR	-	III	1
7.	FIERAR BETONIST	-	I	1
8.	ZUGRAV	-	I	1
9.	DULGHER	-	IV	1
10.	TAMPLAR	-	V	1
11.	INSTALATOR	-	V	1
12.	M. CALIFICAT	-	V	1
13.	MUNCITOR NECALIFICAT	-		3
	TOTAL			15

BALASTIERA

Nr. ord.	Denumire funcție	Nivel studii	Grad sau Treapta	Nr. posturi
0	1	2	3	4
1.	SUDOR	-	I	1
2.	ELECTRICIAN	-	I	1
3.	MECANIC UTILAJ	-	I	2
4.	MUNCITOR CALIFICAT	-	I	1
5.	MUNCITOR CALIFICAT	-	III	1
6.	MUNCITOR CALIFICAT	-	VI	1
7.	MUNCITOR NECALIFICAT	-	-	1
TOTAL				8

ADMINISTRAREA BAZELOR SPORTIVE

0	1	2	3	4
1.	ADMINISTRATOR	-	I	1
2.	REFERENT	-	II	1
3.	BUCATAR	-	II	1
4.	ȘOFER	-	II	1
5.	POCHIST	-	I	1
6.	MUNCITOR NECALIFICAT	-	-	3
TOTAL				8

TOTAL GOSPODĂRIE COMUNALĂ = 102 posturi

CONSILIUL LOCAL MUNICIPAL
PAȘCANI
JUDEȚUL IAȘI

ANEXA 5 LA
HOTĂRÂREA NR. 185
DIN 27.12.2006

STAT DE FUNCȚII

privind activitatea :

ÎNTREȚINERE ȘI REPARARE STRĂZI

Nr. ofi.	Denumire funcție	Nivel studii	Grad sau Treapta	Nr. posturi
0	1	2	3	4
1.	INGINER	S	III	1
2.	MECANIC UTILAJ	-	I	3
3.	SOFER	-	I	2
4.	LĂCATUS	-	I	1
5.	SUDOR	-	II	1
6.	ASFALTATOR	-	I	1
7.	ASFALTATOR	-	III	2
8.	MUNCITOR CALIFICAT	-	V	2
9.	MUNCITOR CALIFICAT	-	VI	1
10.	MUNCITOR NECALIFICAT	-		7
	TOTAL			21

TOTAL ÎNTREȚINERE ȘI REPARARE STRĂZI = 21 posturi

CONSILIUL LOCAL MUNICIPAL
PASCANI
JUDEȚUL IAȘI

ANEXA 6 LA
HOTĂRÂREA NR. 185
DIN 27.12.2006

STAT DE FUNCȚII

privind activitatea :

SALUBRITATE

Nr. ord.	Denumire funcție	Nivel studii	Grad sau Treapta	Nr. posturi
0	1	2	3	4
1.	MAISTRU	M	I	1
2.	MECANIC UTILAJ	-	I	3
3.	MECANIC	-	I	1
4.	SOFER	-	I	1
5.	SOFER	-	III	1
6.	TRACTORIST	-	I	2
7.	TRACTORIST	-	III	1
8.	DULGHER	-	V	1
9.	MUNCITOR CALIFICAT	-	IV	2
10.	MUNCITOR CALIFICAT	-	V	2
11.	MUNCITOR NECALIFICAT	-		28
TOTAL				43

TOTAL SALUBRITATE = 43 posturi

CONSILIUL LOCAL MUNICIPAL
PAȘCANI
JUDEȚUL IAȘI

ANEXA 7 LA
HOTĂRÂREA NR. 185
DIN 27.12.2006

STAT DE FUNCȚII

privind activitatea :

PROTECȚIA PLANTELOR

Nr. Crt.	Denumire funcție	Nivel studii	Grad sau Treapta	Nr. posturi
0	1	2	3	4
1	INGINER	S	IA	1
2	TEHNICIAN	M	I	1
3	MUNCITOR CALIFICAT	M	I	1
4	MUNCITOR MANIPULANT	M	I	1
	TOTAL			4

TOTAL PROTECȚIA PLANTELOR = 4 posturi

CONSILIUL LOCAL MUNICIPAL
PAȘCANI
JUDEȚUL IAȘI

ANEXA 8 LA
HOTĂRÂREA NR. 185
DIN 27.12.2006

STAT DE FUNCTII

privind activitatea :

P. S. I.

Nr. Ct.	Denumire functie	Nivel studii	Grad sau Treapta	Nr. posturi
0	1	2	3	4
1.	SOFER	-	I	2
2.	SOFER	-	IV	3
TOTAL				5

TOTAL P. S. I. = 5 posturi.

CONSILIUL LOCAL MUNICIPAL
PAȘCANI
JUDEȚUL IAȘI

ANEXA 9 LA
HOTĂRÂREA NR. 185
DIN 27.12.2006

STAT DE FUNCȚII

privind activitatea :

ASISTENȚĂ PERSONALĂ

Nr. Crt.	Denumire funcție	Nivel studii	Grad sau Treapta	Nr. posturi
0	1	2	3	4
1	ASISTENT PERSONAL	-	-	120
	TOTAL			120

TOTAL ASISTENȚĂ PERSONALĂ = 120 posturi